



# 図書館ニュース

Sapporo University Library News



No.161



## 8月・9月の休館日のお知らせ



8月・9月の休館日は下表のとおりです。

開館時間は、月～金曜日：10：00～19：30、土曜日：10：00～13：00です。

8月	4日(日)、10日(土)～18日(日)、25日(日)、
9月	1日(日)、8日(日)、15日(日)、16日(月)、 22日(日)、23日(月)、29日(日)

## 夏期休業期間中の短縮開館について



短縮開館	8月8日(木)～9月6日(金) ※期間中の月～金曜の開館時間は、10：00～16：30です。
------	---

～ 開館時間・休館日の詳細は「図書館カレンダー」でご確認ください ～

## 夏期長期貸出を実施します!



休暇中にゆっくり読んでください。なお、雑誌は通常貸出(7日間)です。注意してください。

対象者	長期貸出期間	貸出冊数	返却期限日
学部・短大学生	7月12日(金)～9月6日(金)	20冊	9月20日(金)
大学院生	7月1日(月)～8月23日(金)	40冊	

※9月で卒業(修了)予定の学生・院生、卒論作成者の登録をしている学生は、長期貸出になりません。

2019年7月8日発行

札幌大学図書館

<https://lsvopac.sapporo-u.ac.jp/drupal/>

☎011-852-9176 (メイン・カウンター直通)



## 9月で卒業（修了）予定の学生・院生のみなさんへ

■ 9月で卒業（修了）予定の学生・院生は、長期貸出ではなく通常貸出の対象となります。

■ 貸出最終日は9月21日（土）です。これ以降、館外貸出を受けることはできません。

※ 借りた資料は9月21日（土）までに必ずすべて返却してください。

※ 資料の館内利用（図書の閲覧や視聴覚資料の視聴など）は9月30日（月）までできます。

※ 10月以降も図書館を利用したい方は、学外利用登録手続きを受けてください。

手続き方法はメイン・カウンター（2階）でご案内しています。



## 展示の紹介

立案から約半年でようやく実現にこぎつけた『先生おすすめ！札大生に読んでほしい本』の展示は、先生が図書館に来館された際にお声がけして、先生が大学時代に感銘を受けた本や、最近読んで面白かった本などを紹介していただき、先生の一押しコメントとともに展示しています。今回は展示スペースの関係上10名の先生にご協力いただきました。ご協力頂いた先生に紙面を借りてお礼申し上げます。展示期間は8月末までですので、お見逃しなく！！

また、常設展示の『論文・レポート・プレゼン特集』と『就活特集』は、みなさんが必要な時にいつでも役立つよう、随時図書の内容を更新しています。そろそろ就活の準備をすすめようと思っている方や、レポート作成をワンランクアップさせたい方におススメです。

さらに、お気づきの方も多いかもかもしれませんが、2階入口入ってすぐの棚に、ミニ展示コーナーを新たに設けました。ここには、『気になる話題 PICK UP』と『本でほっとひとやすみ』の2つのテーマのもと、最近の話題に関連した図書や、図書館でほっと寛ぐための癒し系の本を紹介しています。是非、手に取ってご覧ください。

### 《展示場所》

『先生おすすめ！札大生に読んでほしい本』

第2開架閲覧室入口

『論文・レポート・プレゼン特集』

OPAC 検索コーナー横

『就活特集』

資格・就職コーナーそばの棚

ミニ展示『気になる話題 PICK UP!』

『本でほっとひとやすみ』

2階入口新着コーナーの後ろの棚



『先生おすすめ！札大生に読んでほしい本』展示の様子



## 国立国会図書館デジタル化資料送信サービス開始

国立国会図書館のデジタル化資料を、札大の図書館でも無料で閲覧・複写できるようになりました！

### 国立国会図書館デジタルコレクションとは。。。



国立国会図書館所蔵資料をデジタル化した資料、外部機関が所蔵する資料でデジタル化された資料などを収録し、本文画像や音源、動画を閲覧、視聴できるデータベースです。

図書、雑誌、古典籍資料(貴重書等)、官報といった紙の資料や音声・映像の資料などをデジタル化して提供しています。著作権処理済の資料はインターネットで利用できるほか、インターネット公開していない資料のうち、絶版等の理由で入手が困難な資料は、国立国会図書館が承認した全国の図書館等の端末で利用できます。また、タイトルや著者、目次などの情報は全てインターネットで見ることができます。

(国立国会図書館パンフレット一部抜粋)

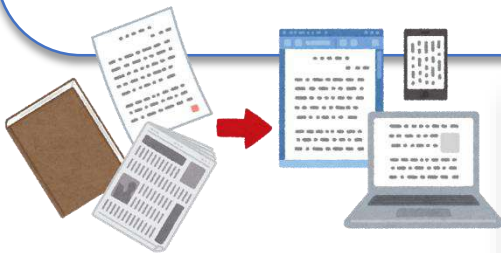

※「国立国会図書館限定」表示の資料の印刷は、学生・院生のみ複写無料（国内文献）

#### ●利用場所

図書館 3 階、情報検索コーナーPC  
ログインしますので 3 階職員にお声がけください

#### ●利用時間

月曜から金曜 10:00~17:00

#### ●利用できる方

本学の学生、大学院生、専任教職員、名誉教授

図書、震災・災害関係資料、古典籍、明治期以降の雑誌、博士論文、郷土資料など 150 万点を PC で見られるようになりました

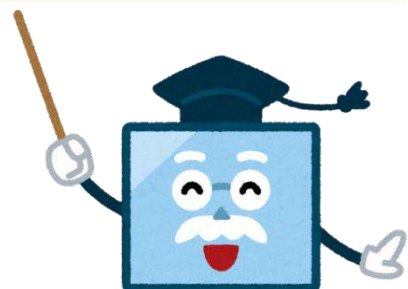

# 図書館カレンダー 2019年8月~9月

8月		開館時間
1	木	10:00 - 19:30
2	金	10:00 - 19:30
3	土	10:00 - 13:00
4	日	休館
5	月	10:00 - 19:30
6	火	
7	水	10:00 - 16:30
8	木	
9	金	休館
10	土	
11	日	
12	月	
13	火	
14	水	
15	木	
16	金	10:00 - 16:30
17	土	
18	日	10:00 - 19:30
19	月	
20	火	10:00 - 13:00
21	水	
22	木	休館
23	金	10:00 - 19:30
24	土	
25	日	休館
26	月	10:00 - 16:30
27	火	
28	水	10:00 - 13:00
29	木	
30	金	休館
31	土	10:00 - 13:00

9月		開館時間
1	日	休館
2	月	10:00 - 16:30
3	火	
4	水	
5	木	
6	金	10:00 - 13:00
7	土	
8	日	休館
9	月	10:00 - 19:30
10	火	
11	水	
12	木	
13	金	10:00 - 13:00
14	土	
15	日	休館
16	月	10:00 - 19:30
17	火	
18	水	
19	木	
20	金	10:00 - 13:00
21	土	
22	日	休館
23	月	10:00 - 19:30
24	火	
25	水	
26	木	
27	金	10:00 - 13:00
28	土	
29	日	休館
30	月	10:00 - 19:30

**マイライブラリの停止について**  
 高圧電気設備の法定点検のため、マイライブラリを停止します。  
**【停止予定期間】 8月18日(日)**

借用中資料の情報は『マイライブラリ』で確認できます。図書館HPまたは図書館内の蔵書検索コーナーからご利用ください。  
 HP ⇒ <https://lsvopac.sapporo-u.ac.jp/drupal/>

**3階参考カウンターの受付時間**

【月 ~ 金】	10:00 ~ 17:00
【土】	10:00 ~ 12:45
【短縮開館】	10:00 ~ 16:30