

# 図書館ニュース

Sapporo University Library News



No.154



## 6月・7月の休館日のお知らせ

6月・7月の休館日は下表のとおりです。

開館時間は、月～金曜日：10：00～19：30、土曜日：10：00～13：00です。

6月	3日(日)、10日(日)、17日(日)、24日(日)、
7月	1日(日)、8日(日)、15日(日)、22日(日)、29日(日)

～開館時間・休館日の詳細は「図書館カレンダー」でご確認ください～



## 大学祭にともなう開館時間の変更について

大学祭にともない次のとおり開館時間を変更します。

6月22日(金)、25日(月)	10：00～16：30(短縮開館)
-----------------	-------------------



## 学外者の方へ：

### 7月2日(月)～8月6日(月)の期間は学外利用を停止します

試験の準備期間にともない、学外者の図書館利用を停止いたします。学外利用登録者は返却のみ可能です。館内を利用することはできませんのでご注意ください。

なお、他大学図書館または公共図書館発行の利用資料名が明記された利用紹介状を持参した方は、当日のみの資料の閲覧が可能です。メイン・カウンター(2階)までお申し出ください。

### ★★次回展示のお知らせ★★

テーマは ≪ 本で振り返る平成展 ≫ です。  
6月の展示に向けてただ今準備中です。お楽しみに！！



2018年5月21日発行

札幌大学図書館

<http://library.sapporo-u.ac.jp/>

☎011-852-9176 (メイン・カウンター直通)





# 図書館の活かし方：図書館でできること編



図書館では、『本を読む・借りる』のほかにも、  
 できることがたくさんあります。  
 代表的なものをご紹介しますので、どんどん活用して、  
 大学生活に活かしてください！！



## 本を読む

各階にある閲覧スペースで本を読むことができます。  
 2階の開架閲覧室には、個別に学習・読書ができるキャレルもあります。

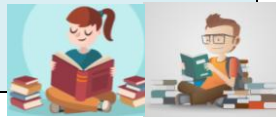

## 本を借りる

貸出手続きは、2階メイン・カウンターで行っています。  
 学生証（本学教職員は身分証、非常勤教職員、学外利用者は図書館利用証）を提示してください。

## 本で調べる（辞書など）

- 主な辞書・事典 ⇒ 2階参考図書閲覧室
- 年鑑・統計書等の最新版 ⇒ 3階雑誌閲覧室
- 書誌 ⇒ 二次文献コーナー にあります。

## 返却する

返却資料は、2階メイン・カウンターの返却窓口にお持ちください。閉館後は、6号館側通路のブックポストをご利用ください。

## 雑誌を読む

- 週刊誌や娯楽誌 ⇒ 2階ブラウジングコーナー
- 和雑誌（日本の雑誌） ⇒ 3階雑誌閲覧室
- 和雑誌のバックナンバーと紀要 ⇒ 3階書庫
- 洋雑誌（外国の雑誌） ⇒ 1階書庫 にあります。

学内者のみ

## 雑誌を借りる

バックナンバーは、1週間借りることができます。  
 新着雑誌は、オーバーナイトまたはオーバーサンデーローンで借りることができます。  
 手続は2階メイン・カウンターで行っています。

学内者のみ

## AV資料を館内で視聴する

DVDやLDは2階AV視聴ルームで、CDは2階第2開架閲覧室の専用ブースで視聴できます。  
 手続は2階メイン・カウンターで行っています。

## 新聞を読む

新聞は3階雑誌閲覧室にあります。  
 道新・朝日・読賣・毎日・日経新聞の当日分は2階でも閲覧できます。

## 複写（コピー）する

著作権の範囲内で、図書または雑誌の一部を複写することができます。コピー室は2階と3階にあります。複写の際は「文献複写申込書」を記入してください。

## マイクロ資料を閲覧する

マイクロ資料で保管している戦前の新聞等は、3階マイクロ資料室で閲覧できます。手続は3階参考カウンターで行っています。



## 新着図書をチェックする

毎週金曜日、2階ブラウジング・コーナーに新着図書が展示されます。貸出は翌週の月曜日から可能になります。



## 蔵書を検索する

本学図書館の資料は、館内にある蔵書検索端末（OPAC）で検索できます。また、図書館ホームページ（<http://library.sapporo-u.ac.jp>）からもアクセスできます。



### 本の貸出期間を延長する（更新）

返却期限内に本を2階メイン・カウンターに持参して更新手続きを受けると貸出期間を延長することができます。更新回数は制限があります。予約が入っている本は更新できません。学内利用者は、マイライブラリからの更新も可能です。

学内者のみ

### マイライブラリを利用する

自分の借りている資料の確認や、貸出期間の延長手続きができます。他にも、貸出の履歴を確認や、テーマ別にフォルダを作って、自分用の参考資料リストを作成することができます。蔵書検索端末、図書館ホームページからアクセスできます。

学内者のみ

### 予約する

利用したい本が貸出中だった場合、予約しておく、本が返却されたときに、優先的に借りることができます。予約手続きは、2階メイン・カウンターで行っています。また、展示中の新着図書も予約しておくこともできます。

学内者のみ

### 購入希望を申し込む

図書館で購入してほしい本があるときは、購入希望を申し込むことができます。申込用紙は2階掲示板前にあります。選定結果は、掲示板・アイトス等で連絡しています。

学内者のみ

### 相談する（レファレンス）

資料や情報の探し方に関するお問い合わせは、3階参考カウンターや2階ご相談窓口にお気軽にご相談ください。

学内者のみ

### 他大学図書館を利用する

他大学図書館に直接出向いて利用する際は、大学によって利用方法が異なりますので、3階参考カウンターにお問い合わせください。

学内者のみ

### 他の図書館から本を借りる

本学図書館にない本を、他の大学図書館などから借りることができます。詳細は3階参考カウンターの係員にお問い合わせください。

学内者のみ

### 他の図書館に文献複写を依頼する

本学図書館にない本や雑誌に掲載された論文等のコピーを、他の図書館から取り寄せることができます。詳細は3階参考カウンターの係員にお問い合わせください。

### ノートパソコンを持ち込む

館内に自分のノートパソコンを持ち込んで利用することができます。ネットワークを利用する場合は、情報メディアセンターでネットワーク利用申請をしてください。

ネットワーク利用は学内者のみ

学内者のみ

### 情報検索端末を使う

3階情報検索コーナーと法令判例資料コーナーには、オンライン・データベースの検索端末があります。また、3階情報検索室には、CD-ROM検索端末があります。

### 「知」の巨人と語り合う

「知」の巨人と称される、札幌大学元学長で文化人類学者の山口昌男名誉教授の研究拠点だった仕事場（自宅の居間）を再現した「ヘルメス」は2階の開架閲覧室奥にあります。

### 「山口文庫」を見学する

地下1階の「山口文庫」は、毎週木曜日の10～15時まで一般公開しています。山口先生が長年にわたって集められた珍しい書籍、約4万冊を収蔵しています。

### 図書館ニュース



### 図書館からのお知らせをチェックする

- ★『図書館ニュース』等の配布物は図書館内で配付しています。
- ★お知らせ等は、図書館2階・中央棟1階の掲示板をご確認ください。
- ★図書館ホームページでは、図書館ニュースも閲覧可能です。

★★★★★ 利用方法がわからないときは、スタッフに気軽に声をかけてください。★★★★★

# 図書館カレンダー 2018年6月～7月

6月		開館時間
1	(金)	10:00-19:30
2	(土)	10:00-13:00
3	(日)	休館
4	(月)	10:00-19:30
5	(火)	
6	(水)	
7	(木)	
8	(金)	
9	(土)	10:00-13:00
10	(日)	休館
11	(月)	10:00-19:30
12	(火)	
13	(水)	
14	(木)	
15	(金)	
16	(土)	10:00-13:00
17	(日)	休館
18	(月)	10:00-19:30
19	(火)	
20	(水)	
21	(木)	
22	(金)	
23	(土)	10:00-13:00
24	(日)	休館
25	(月)	10:00-16:30
26	(火)	10:00-19:30
27	(水)	
28	(木)	
29	(金)	
30	(土)	10:00-13:00

7月		開館時間
1	(日)	休館
2	(月)	10:00-19:30
3	(火)	
4	(水)	
5	(木)	
6	(金)	
7	(土)	10:00-13:00
8	(日)	休館
9	(月)	10:00-19:30
10	(火)	
11	(水)	
12	(木)	
13	(金)	
14	(土)	10:00-13:00
15	(日)	休館
16	(月)	10:00-19:30
17	(火)	
18	(水)	
19	(木)	
20	(金)	
21	(土)	10:00-13:00
22	(日)	休館
23	(月)	10:00-19:30
24	(火)	
25	(水)	
26	(木)	
27	(金)	
28	(土)	10:00-13:00
29	(日)	休館
30	(月)	10:00-19:30
31	(火)	

## 学外利用者の方へ

7月2日(月)～8月6日(月)は試験の準備期間に伴い、学外者の図書館利用を停止いたします。ご協力をお願い致します。

## 3階参考カウンターの受付時間

【月～金】 10:00～17:00  
 【土】 10:00～12:45  
 【短縮開館】 10:00～16:30

■借用中資料の情報や、貸出期間の延長は『マイライブラリ』で確認できます。  
 図書館 HP (<http://library.sapporo-u.ac.jp/>) または図書館内の蔵書検索コーナーからご利用ください。